Comune di San Basile
(*PROVINCIA DI COSENZA*)

Piano Strutturale Comunale

Legge Regione Calabria 16 aprile 2002, n. 19 e s. m. ed i.

Progettisti incaricati
prof. arch. Alessandro Tutino (dimessosi prima della consegna del presente elaborato)
prof. arch. Federico Parise
ing. Giovanni Soda

Consulente progetti speciali e normativa
ing. Massimo Cristiano

Collaboratori
ing. Gianfranco de Tullio
ing. Massimo Cersosimo
ing. Clelio Gelsomino

Analisi storiche e tipologiche
arch. Manuela Zicarelli
dott.ssa cons. Giuseppina Ambrogio

Il Responsabile del Procedimento

Il Sindaco

Deliberazione di approvazione C. C. n. del

Il Segretario Comunale

Elaborato
A.1.2.2

Scala
1:5.000

Data
2006

Scenario di riferimento

Quadro di riferimento normativo e di pianificazione

La programmazione comunale

Ulteriori specificazioni ed interventi non cartografabili

- Mitigazione del dissesto idrogeologico
- Adeguamento alle norme d'igiene, agibilità e sicurezza
- Manutenzione straordinaria impianto di depurazione e rete fognaria
- Realizzazione del sistema informativo territoriale e di telecontrollo e telelettura per la gestione della rete del gas
- Il previsto serbatoio per alimentazione dell'acquedotto rurale servirà le contrade Manche, Farneto, Murge, Brego, Piano del Campo, Colaizzi, Santa Venere, Duschee

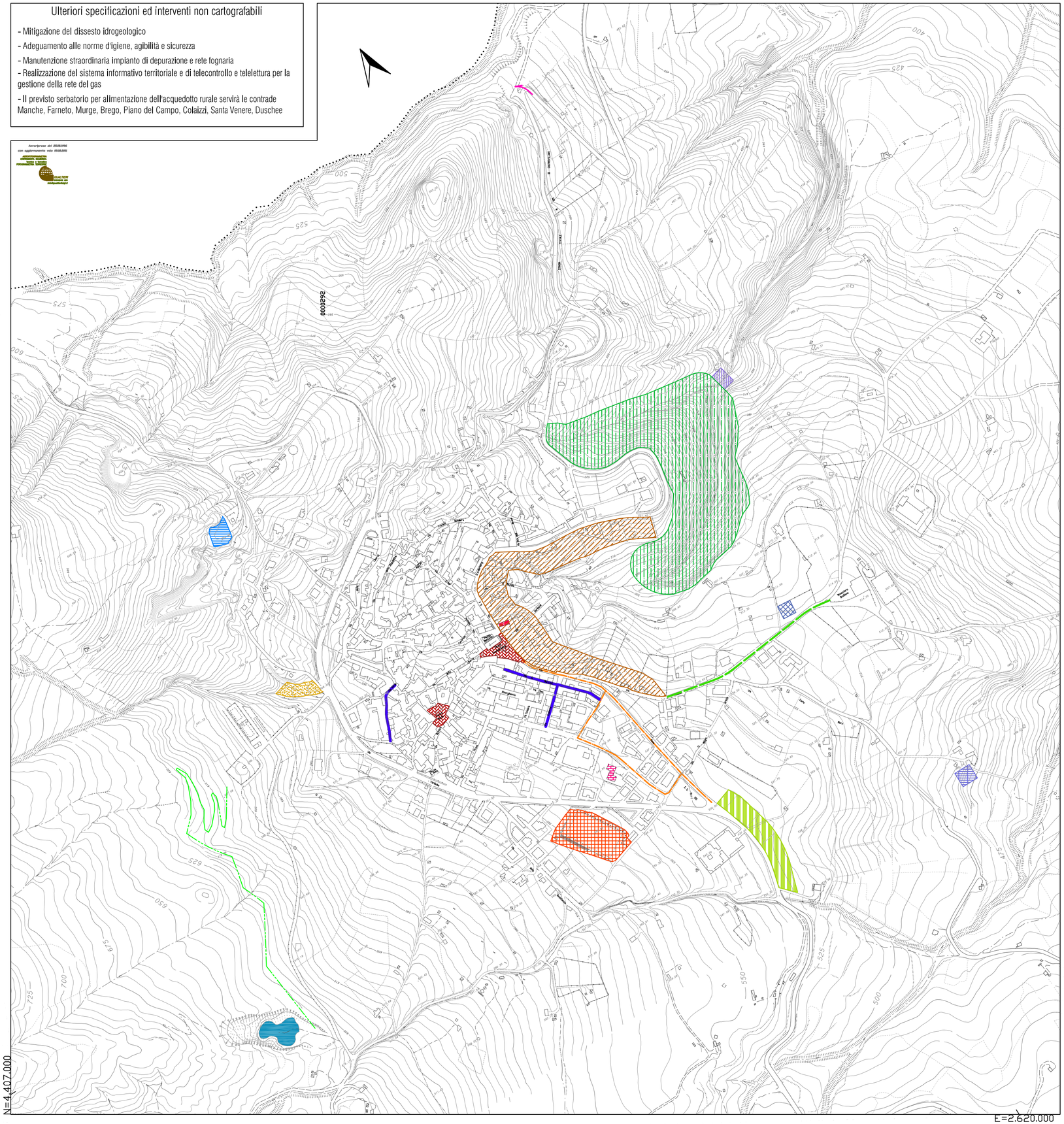

- Recupero p.zza Skanderberg e p.zza Dante
- Manutenzione straordinaria strade comunali
- Realizzazione del sentiero "Arcobaleno"
- Collegamento alla S.S. 105 per Morano
- Realizzazione nuova sala consiliare
- Realizzazione impianto fotovoltaico
- Ristrutturazione del campo da calcio
- Recupero e tutela Fosso Pantano
- Ampliamento impianto di pubblica illuminazione
- Riqualificazione strada di accesso all'abbadia
- Mitigazione del rischio da frana
- Realizzazione laghetto collinare
- Riconversione in residenza per anziani
- Realizzazione canile comunale
- Previsto impianto di distribuzione carburanti
- Area per sosta camper e roulottes
- Costruzione di un serbatoio rurale
- Realizzazione impianto di depurazione